

SOLTVADKERT

Településrendezési terve
Településszerkezeti terv m=1:16 000

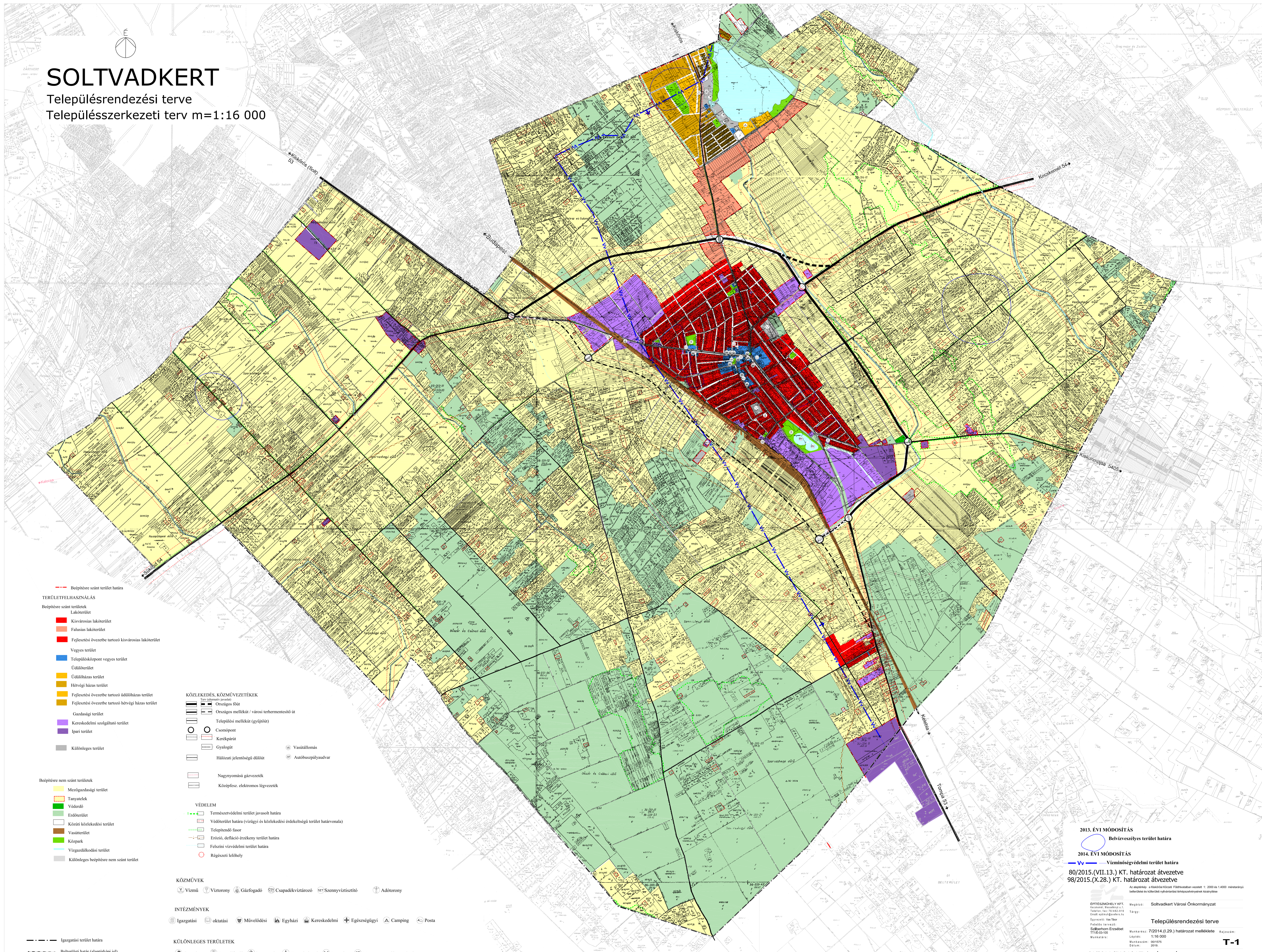

- TERÜLETFELHASZNÁLÁS**
- Béplésre szánt területek**
- Lakóterület
 - Kisvárosias lakóterület
 - Falusias lakóterület
 - Fejlesztési övezetbe tartozó kisvárosias lakóterület
 - Vegyes terület
 - Településközpont vegyes terület
 - Üdülőtér
 - Üdülőtér terület
 - Hévízei terület
 - Fejlesztési övezetbe tartozó üdülőtér terület
 - Fejlesztési övezetbe tartozó hévízei terület
 - Gazdasági terület
 - Kereskedelmi szolgáltató terület
 - Ipari terület
 - Külöleges terület
- Béplésre nem szánt területek**
- Mezőgazdasági terület
 - Tanyatelek
 - Védendő terület
 - Erdőterület
 - Környati közlekedési terület
 - Vasúterület
 - Közpark
 - Vizgazdálkodási terület
 - Külöleges béplésre nem szánt terület

- KÖZLEKÉDÉS, KÖZMŰVEZETÉK**
- Országos főút
 - Városi főterheltségű út
 - Települési mellékút (gyűjtőút)
 - Csomópont
 - Kerekpálya
 - Gyalogút
 - Hálózati jelentőségű dűlőút
 - Nagynyomású gázvezeték
 - Középfesz., elektromos légvezeték
- VÉDELEM**
- Természetvédelmi terület javasolt határa
 - Védőterület határa (vízgyűjtő és közlekedési érdekeltségű terület határonalja)
 - Telepítendő fasor
 - Erózió, defláció érzékeny terület határa
 - Felszíni vízvédelmi terület határa
 - Régészeti lelőhely

- KÖZMŰVEK**
- Víznyelő
 - Víztorony
 - Gázföldgáz
 - Csapadékvízgyűjtő
 - Szennyvíztisztító
 - Adótorony
- INTÉZMÉNYEK**
- Igazgatási
 - Oktatási
 - Művelődési
 - Egyházi
 - Kereskedelmi
 - Egészségügyi
 - Camping
 - Posta
- KÜLÖNLEGES TERÜLETEK**
- Strand
 - Termálfürdő
 - Sportterület
 - Könyvelési park
 - Temető
 - Megszüntetendő személtelp
- TERÜLETI HATÁROK**
- Igazgatási terület határa
 - Behatárolási határ (alapsképi jel)

2013. ÉVI MÓDOSÍTÁS

Bélvizesélyes terület határa

2014. ÉVI MÓDOSÍTÁS

Vízminőségvédelmi terület határa

80/2015.(VII.13.) KT. határozat átvétele
98/2015.(X.28.) KT. határozat átvétele

Az ábrák készítése a Miskolczi Községi Földmérési és Távérzékelési Intézet részvételével történt. A térkép készítését a Miskolczi Községi Földmérési és Távérzékelési Intézet végezte.

ÉPÍTÉSMÉRNÖVÉLY KFT.
Készítette: Szabó Zoltán
Készítési idő: 2014.09.29.
Eredő cím: 3525 Miskolc, Fehérvári út 101.
Számonkérés: 06-30-260-0000

Munkaadó: Soltvadkert Városi Önkormányzat
Tárgy: Településrendezési terv
Feladat: Településrendezési terv készítése
Munkadíj: 7/2014.(I.29.) határozat melléklete
Lapok: 1:16 000
Munkaanyag: 2015.09.29.
Dátum: 2016.

Településrendezési terv

T-1

91/2014.(IX.24.) KT. határozat átvétele